



Le Pays Rochois

# Demande de résiliation de contrat d'abonnement au service eau et assainissement

Eau potable  
et assainissement

T / Rang .....

Date de réception .....

CADRE RÉSERVÉ À LA CCPR

## L'ABONNÉ

Référence abonné .....

N° de compteur .....

Madame

Monsieur

Nom .....

Prénom .....

Raison sociale *si nécessaire* .....

Adresse .....

Code postal et commune .....

Vous êtes propriétaire du logement concerné par la résiliation

Vous êtes locataire du logement concerné par la résiliation, merci de préciser :

• Nom et prénom du propriétaire .....

• Adresse, code postal et commune .....

• Tél. fixe .....

Tél. mobile .....

• E-mail .....

@ .....



**Obligatoire :** votre nouvelle adresse, CP et commune .....

## INFORMATIONS DE RÉSILIATION

Date de résiliation .....

Index ( $m^3$ ) .....

(relevé le jour du départ, chiffres sur fond noir ou blanc, voir schéma ci-contre)

État des lieux réalisé par :

Le propriétaire

L'agence immobilière, merci de préciser le nom .....

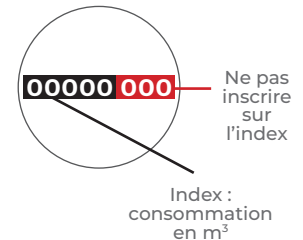

## LE(S) NOUVEL(AUX) OCCUPANT(S)

Madame

Monsieur

Nom .....

Prénom .....

Raison sociale .....

Adresse .....

Code postal et commune .....

Fait à .....

le .....

Signature du demandeur .....

### DONNÉES PERSONNELLES

Les informations recueillies à partir de ce formulaire font l'objet d'un traitement informatique destiné à la Communauté de Communes du Pays Rochois pour la gestion du service eau potable et assainissement. Le destinataire des données est la Communauté de Communes du Pays Rochois. Conformément à la loi « informatique et libertés » du 6 janvier 1978 modifiée, vous disposez d'un droit d'accès et de rectification aux informations qui vous concernent. Vous pouvez accéder aux informations vous concernant en vous adressant à la Communauté de Communes du Pays Rochois - Service eau potable et assainissement. Vous pouvez également, pour des motifs légitimes, vous opposer au traitement des données vous concernant.